

istn. złącze pomiarowe przy stacji T-3096

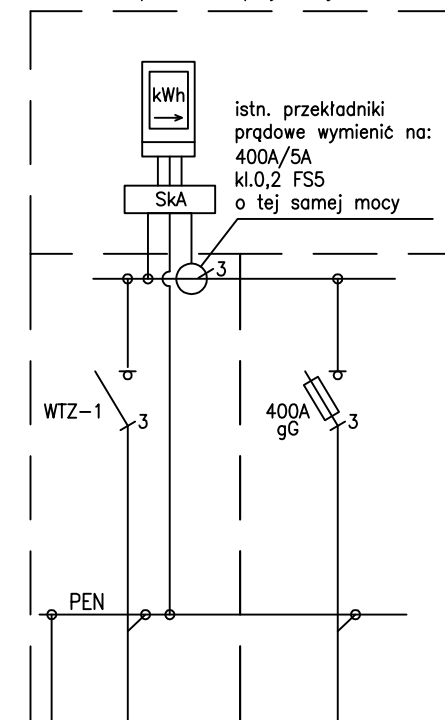

Ruz < 30Ω

proj. 2x4xYAKY1x150 + FeZn 25x4

15m

proj. 2x4xYAKY1x150 + FeZn 25x4

10m

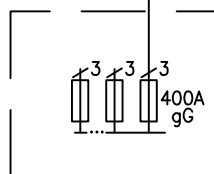

rozdzielnia nn stacji T-3096

Z-bud.C  
proj. złącze kablowe  
przy istn. złączu pomiarowym

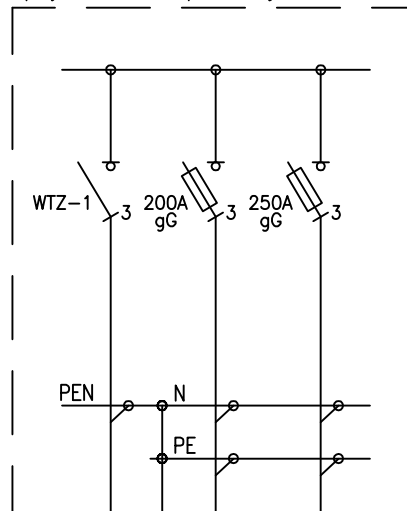

Ruz < 30Ω

istn. 5 x YAKY 1x150

170m

proj. 5 x YAKY 1x150 + FeZn 25x4

170m

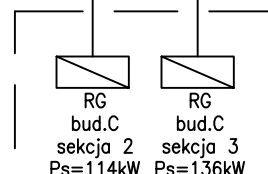

rozdzielnia nn budynku C  
Pp=250kW

Funkcja	Nazwisko/uprawnienia	Podpis	Data	 <p>E4D WOJCIECH ŚLIWIŃSKI 96-500 Sochaczew, Kuznoca 91E tel. +48 502 455 029 e-mail: wojciech.sliwinski@gmail.com</p>	Branża	Faza
Projektant	Andrzej Wojciechowski MAZ/0273/PWOE/09		11.2015r		ELE	PBW
					skala:	proj. nr:
<p>Inwestor: INSTYTUT PAMIĘCI NARODOWEJ Komisja Ścigania Zbrodni przeciwko Narodowi Polskiemu ul. Wołoska 7, 02-675 , Warszawa</p> <p>Projekt: Modernizacja budynku "C" przy ul. Kłobuckiej 21 w Warszawie Przyłącze kablowe do budynku</p>				<p>Tytuł rysunku: SCHEMAT IDEOWY ZASILANIA BUDYNKU C</p>		<p>Nr rysunku: E-1</p>